

ELEWACJA BOCZNA - INWENTARYZACJA

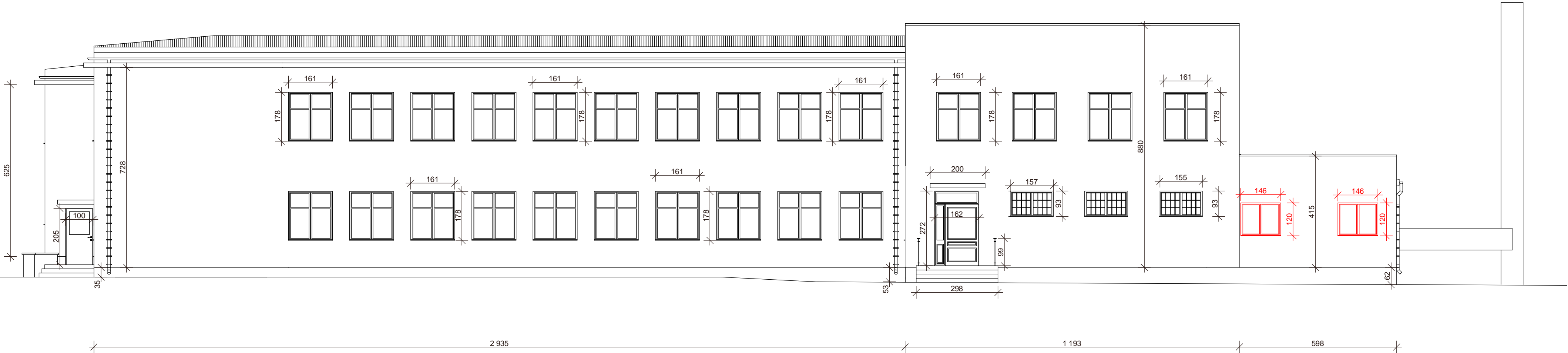

kolorem czerwonym zaznaczono okna  
podlegające wymianie

|                  |   |   |                 |
|------------------|---|---|-----------------|
| <b>INBUD</b>     |   | Zakład Nadzoru Budowlanego INBUD<br>tel. 8860314 kom. 603 878925<br>os. Stare Sady 19a, 98-300 Wieluń |                 |
| Obiekt projekt.: | WYKONANIE DOCIEPLENIA BUDYNKU SZKOŁY<br>PODSTAWOWEJ W SIENCU WRAZ Z KOLORYSTYKĄ |   | skala<br>1:100  |
| Adres:           | SIENIEC 81 b, 98-300 WIELUŃ   |   | Data:<br>2015r. |
| Przedmiot rys.:  | ELEWACJE - INWENTARYZACJA   |   |                 |
| Projektował:     |   |   | Nr rys.<br>2    |
|                  |   |   |                 |